

MEDLEY

75x150 RT . 75x75 RT . 9,5mm ➔ 60x60 RT . 30x60 RT . 9mm ➔ 20x20 . 9mm ➔

GRES PORCELLANATO . Grès cérame . Feinsteinzeug
Porcelain stoneware . Gres porcelánico . Керамогранит

EN 14411 Allegato G . Piastrelle di ceramica pressate a secco con basso assorbimento d'acqua (E ≤ 0,5%)
Gruppo B la UGL (non smaltate, non émaille, unglasierte, unglazed, no esmaltado, Неглазурованные)

25x75 . 8,5mm ➔

EN 14411 Allegato L . Piastrelle di ceramica pressate a secco (E > 10 %)
Gruppo BIII GL (smaltate, émaille, glasierte, glazed, esmaltado, Глазурованные)

_01sugar



01sugar 75x150 RT - 30"x60"



01sugar 60x60 RT - 24"x24"



01sugar 75x75 RT - 30"x30"

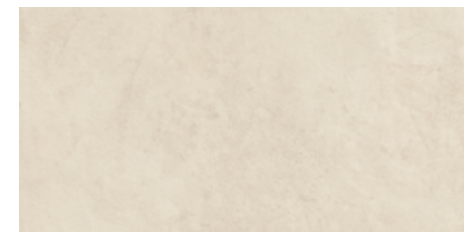

01sugar 30x60 RT - 12"x24"

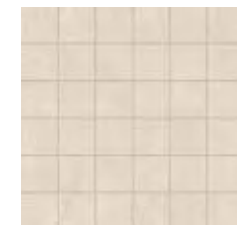

01sugar Mosaico
30x30 RT - 12"x12"

Formato tessera
Mosaic size
4.8x4.8 - 1.9"x1.9"



Medley Dek Texture
20x20 - 8"x8"

23 Soggetti diversi, formato 20x20.
L'assortimento all'interno della scatola è puramente casuale.
23 Different types of graphics, 20x20 size.
The assortment in the box is purely random.



01sugar 25x75 . 10"x30"



01sugar struttura Block 25x75 . 10"x30"



01sugar struttura Mark 25x75 . 10"x30"



Medley struttura Mark Dek mix 25x75 . 10"x30"

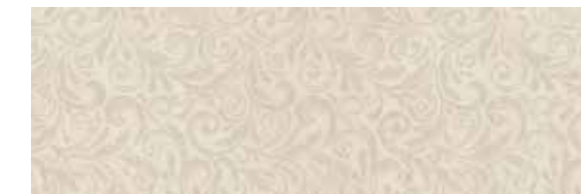

01sugar campitura Ramage 25x75 . 10"x30"



01sugar / 02sand campitura Origami 25x75 . 10"x30"

Per ottenere il miglior risultato estetico si consiglia di posare la Medley struttura mark mix seguendo il verso della freccia posta sul retro della piastrella. / To obtain the best aesthetic result, we recommend to lay Medley struttura Mark mix following the direction of the arrow on the back of the tile. / Pour obtenir le meilleur résultat esthétique, nous vous recommandons de poser le Medley struttura mark mix en suivant le sens de la flèche au dos du carreau. / Um das beste ästhetische Ergebnis zu erzielen, empfehlen wir, das Dekor «Medley Structure Mark Mix» nach der Richtung des Pfeils auf der Rückseite der Fliese zu verlegen.

MEDLEY

75x150 RT . 75x75 RT . 9,5mm ⇄ 60x60 RT . 30x60 RT . 9mm ⇄ 20x20 . 9mm ⇄

GRES PORCELLANATO . Grès cérame . Feinsteinzeug
Porcelain stoneware . Gres porcelánico . Керамогранит

EN 14411 Allegato G. Piastrelle di ceramica pressate a secco con basso assorbimento d'acqua (E ≤ 0,5%)
Gruppo B la UGL (non smaltate, non émaille, unglasierte, unglazed, no esmaltado, Неглазурованные)

25x75 . 8,5mm ⇄

EN 14411 Allegato L. Piastrelle di ceramica pressate a secco (E > 10 %)
Gruppo BIII GL (smaltate, émaille, glasierte, glazed, esmaltado, Глазурованные)

_02sand



02sand 75x150 RT - 30"x60"

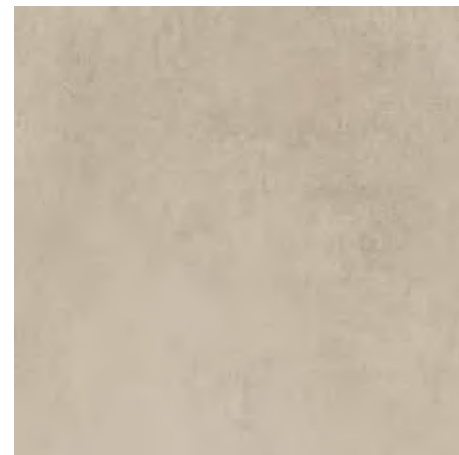

02sand 60x60 RT - 24"x24"

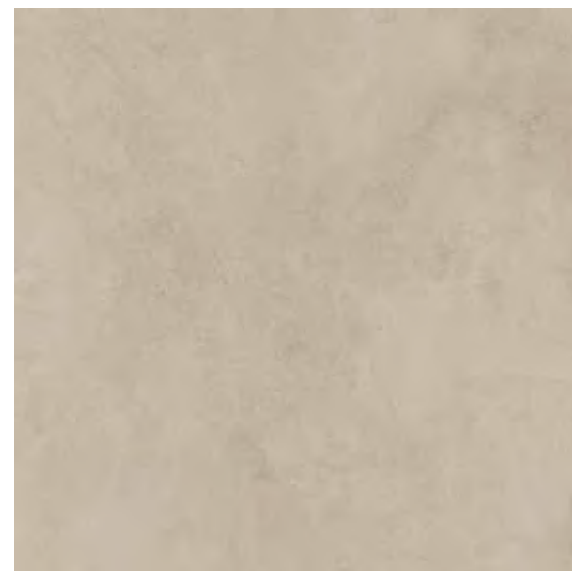

02sand 75x75 RT - 30"x30"

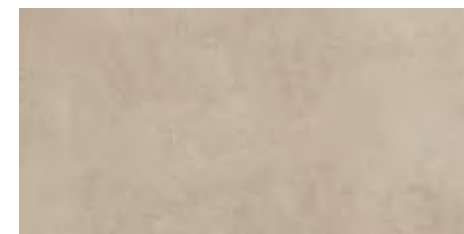

02sand 30x60 RT - 12"x24"



02sand Mosaico
30x30 RT - 12"x12"

Formato tessera
Mosaic size
4.8x4.8 - 1.9"x1.9"



Medley Dek Texture
20x20 - 8"x8"

23 Soggetti diversi, formato 20x20.
L'assortimento all'interno della scatola è puramente casuale.
23 Different types of graphics, 20x20 size.
The assortment in the box is purely random.

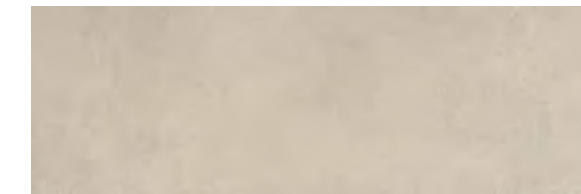

02sand 25x75 . 10"x30"



02sand struttura Block 25x75 . 10"x30"

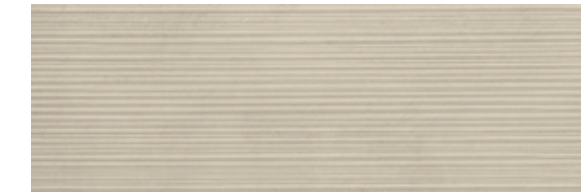

02sand struttura Mark 25x75 . 10"x30"



Medley struttura Mark Dek mix 25x75 . 10"x30"



02sand campitura Ramage 25x75 . 10"x30"



01sugar / 02sand campitura Origami 25x75 . 10"x30"

Per ottenere il miglior risultato estetico si consiglia di posare la Medley struttura mark mix seguendo il verso della freccia posta sul retro della piastrella. / To obtain the best aesthetic result, we recommend to lay Medley struttura Mark mix following the direction of the arrow on the back of the tile. / Pour obtenir le meilleur résultat esthétique, nous vous recommandons de poser le Medley struttura mark mix en suivant le sens de la flèche au dos du carreau. / Um das beste ästhetische Ergebnis zu erzielen, empfehlen wir, das Dekor «Medley Structure Mark Mix» nach der Richtung des Pfeils auf der Rückseite der Fliese zu verlegen.

MEDLEY

75x150 RT . 75x75 RT . 9,5mm ➔ 60x60 RT . 30x60 RT . 9mm ➔ 20x20 . 9mm ➔

GRES PORCELLANATO . Grès cérame . Feinsteinzeug
Porcelain stoneware . Gres porcelánico . Керамогранит

EN 14411 Allegato G. Piastrelle di ceramica pressate a secco con basso assorbimento d'acqua (E ≤ 0,5%)
Gruppo B la UGL (non smaltate, non émaille, unglasierte, unglazed, no esmaltado, Неглазурованные)

25x75 . 8,5mm ➔

EN 14411 Allegato L. Piastrelle di ceramica pressate a secco (E > 10 %)
Gruppo BIII GL (smaltate, émaille, glasierte, glazed, esmaltado, Глазурованные)

_03greige



03greige 75x150 RT - 30"x60"



03greige 60x60 RT - 24"x24"



03greige 75x75 RT - 30"x30"



03greige 30x60 RT - 12"x24"



03greige Mosaico
30x30 RT - 12"x12"

Formato tessera
Mosaic size .
4.8x4.8 - 1.9"x1.9"



Medley Dek Texture
20x20 - 8"x8"

23 Soggetti diversi, formato 20x20.
L'assortimento all'interno della scatola è puramente casuale.
23 Different types of graphics, 20x20 size.
The assortment in the box is purely random.

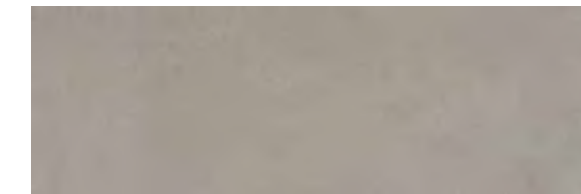

03greige 25x75 . 10"x30"



03greige struttura Block 25x75 . 10"x30"



03greige struttura Mark 25x75 . 10"x30"



Medley struttura Mark Dek mix 25x75 . 10"x30"



03greige campitura Ramage 25x75 . 10"x30"



03greige campitura Origami 25x75 . 10"x30"

Per ottenere il miglior risultato estetico si consiglia di posare la Medley struttura mark mix seguendo il verso della freccia posta sul retro della piastrella. / To obtain the best aesthetic result, we recommend to lay Medley struttura Mark mix following the direction of the arrow on the back of the tile. / Pour obtenir le meilleur résultat esthétique, nous vous recommandons de poser le Medley struttura mark mix en suivant le sens de la flèche au dos du carreau. / Um das beste ästhetische Ergebnis zu erzielen, empfehlen wir, das Dekor «Medley Structure Mark Mix» nach der Richtung des Pfeils auf der Rückseite der Fliese zu verlegen.

MEDLEY

75x150 RT . 75x75 RT . 9,5mm ➔ 60x60 RT . 30x60 RT . 9mm ➔ 20x20 . 9mm ➔

GRES PORCELLANATO . Grès cérame . Feinsteinzeug
Porcelain stoneware . Gres porcelánico . Керамогранит

EN 14411 Allegato G . Piastrelle di ceramica pressate a secco con basso assorbimento d'acqua (E ≤ 0,5%)
Gruppo B la UGL (non smaltate, non émaille, unglasierte, unglazed, no esmaltado, Неглазурованные)

_04brown



04brown 75x150 RT - 30"x60"



04brown 60x60 RT - 24"x24"

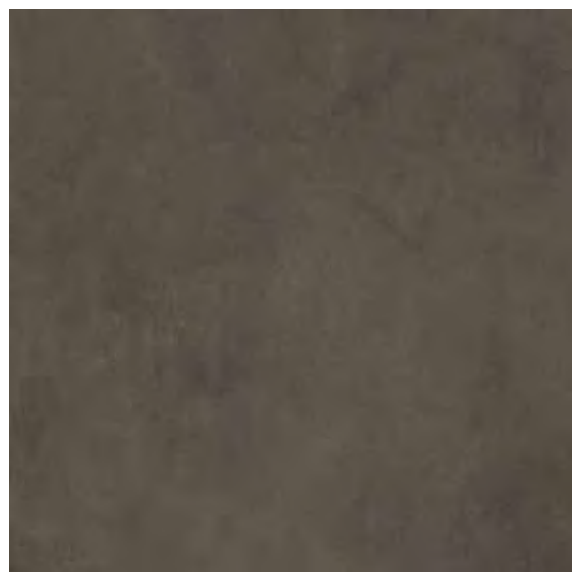

04brown 75x75 RT - 30"x30"

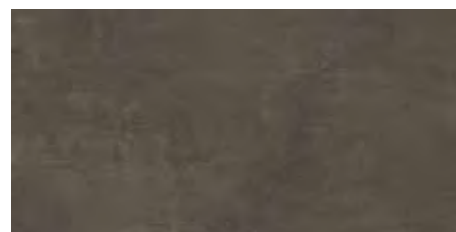

04brown 30x60 RT - 12"x24"



04brown Mosaico
30x30 RT - 12"x12"

Formato tessera
Mosaic size
4.8x4.8 - 1.9"x1.9"



Medley Dek Texture
20x20 - 8"x8"

23 Soggetti diversi, formato 20x20.
L'assortimento all'interno della scatola è puramente casuale.
23 Different types of graphics, 20x20 size.
The assortment in the box is purely random.